

‘Houd zeker rekening met meer extreme buien boven ons land’

ACHTERGROND WATEROVERLAST

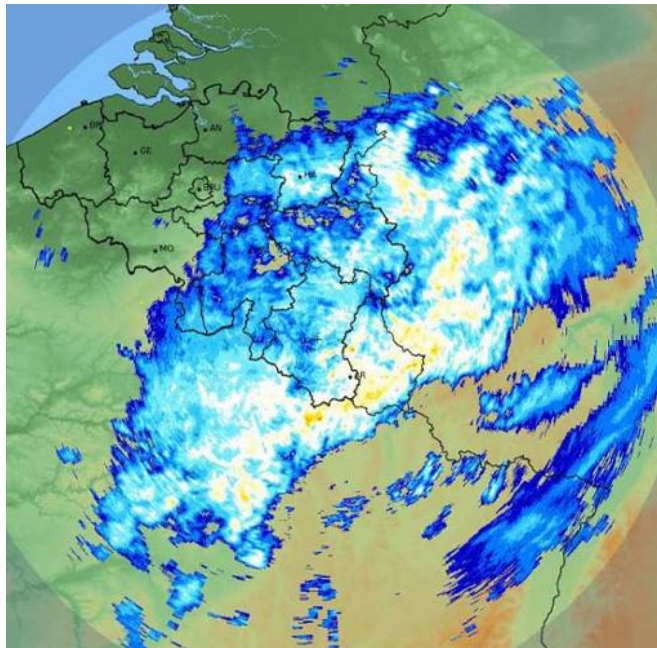

De buien van half juli bevonden zich grotendeels boven België en Duitsland.
© KMI

Door Siebrand Vos

Hoe kunnen we ons beter voorbereiden op extreme regenbuien? Wat kan Nederland leren van Limburgse ervaringen? De door het kabinet ingestelde Beleidstafel Wateroverlast doet in zijn eerste rapport tal van aanbevelingen.

MEERSSEN/VALKENBURG - Als de extreme buien van 14 juli 2021 helemaal boven Nederland waren losgebarsten, dan had ongeveer de helft van het land te maken gekregen met de gevolgen. Er is veel gedaan tegen wateroverlast en hoogwater, maar of dat robuust genoeg is in het licht van de klimaatverandering? De door het kabinet ingestelde Beleidstafel Wateroverlast en Hoogwater wil het er niet op aan laten komen. „Want die extreme buien zullen hoe dan ook komen.”

In de beleidstafel proberen vertegenwoordigers van Waterschap Limburg, de provincie, Valkenburg aan de Geul, de Unie van Waterschappen, het

Interprovinciaal Overleg, de Vereniging van Nederlandse Gemeenten, de Veiligheidsregio, de Deltacommissaris en het Rijk (ministeries van Infrastructuur en Waterstaat, Binnenlandse Zaken en Landbouw Natuurbeheer en Visserij) samen lering te trekken uit de ramp.

Limburg

In zijn eerste rapport wordt beschreven wat er fout is gegaan in die fatale week, wie waarvoor verantwoordelijk is en wat we van de ramp kunnen leren. De 'tafel' doet tal van aanbevelingen en suggereert verbeteringen die al op korte termijn kunnen worden bereikt.

Een tweede voor het najaar gepland rapport zal dieper ingaan op de situatie in Limburg en vergezeld gaan van concrete dingen die moeten veranderen of worden ingevoerd. Verder zal daarin inzichtelijk worden gemaakt wat extreme neerslag op andere plekken in Nederland kan aanrichten.

Het is de bedoeling dat duidelijk wordt hoe water en bodemgesteldheid concreet 'leidend' worden bij onze ruimtelijke ordening. Mogelijk wordt dan ook duidelijk of er voor het stroomgebied van de Maas eigenstandige regie komt, zoals is bepleit door een groep Limburgse risicodeskundigen onder leiding van Arno Korsten (een eigen deltacommissaris).

Deltares

Eerder al zijn de rol van Waterschap Limburg en de Veiligheidsregio's onderzocht. En eind deze maand komt kennisinstituut Deltares met de verkenning op hoofdlijnen van wat er misging bij de 'hotspots' in Noord-, Midden- en Zuid-Limburg.

De Beleidstafel probeert de denkrichting aan te geven waarmee overheden, waterschappen en veiligheidsinstanties zich op de toekomst kunnen voorbereiden, van Venlo tot Bunde en Geulle en van Sint Pieter in Maastricht tot Valkenburg en Heerlen. Samenhang en samenwerking zijn daarbij belangrijker dan ooit.

In zijn eerste rapport beschrijft de 'tafel' wat er fout is gegaan in die fatale week, wie waarvoor verantwoordelijk is en wat we van de ramp kunnen leren.

